

ESTRUTURA ORGANIZACIONAL DA SECRETARIA DE ESTADO DE SAÚDE DO AMAZONAS - SES/AM

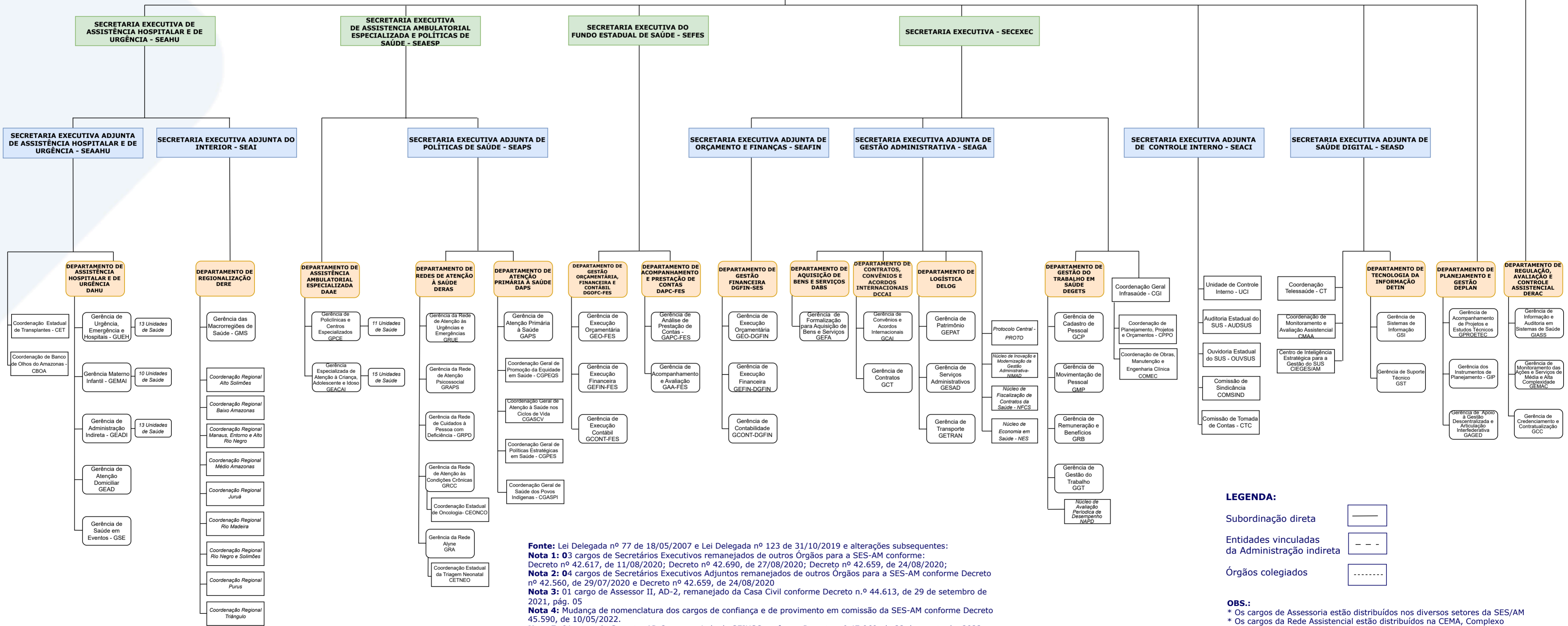

SECRETARIA DE ESTADO DE SAÚDE
SES/AM



LEGENDA:

- Subordinação direta: —
- Entidades vinculadas da Administração indireta: - - -
- Órgãos colegiados: - - - - -

Fonte: Lei Delegada nº 77 de 18/05/2007 e Lei Delegada nº 123 de 31/10/2019 e alterações subsequentes:
Nota 1: 03 cargos de Secretários Executivos remanejados de outros Órgãos para a SES-AM conforme: Decreto nº 42.617, de 11/08/2020; Decreto nº 42.690, de 27/08/2020; Decreto nº 42.659, de 24/08/2020;
Nota 2: 04 cargos de Secretários Executivos Adjuntos remanejados de outros Órgãos para a SES-AM conforme Decreto nº 42.560, de 29/07/2020 e Decreto nº 42.659, de 24/08/2020
Nota 3: 01 cargo de Assessor II, AD-2, remanejado da Casa Civil conforme Decreto n.º 44.613, de 29 de setembro de 2021, pág. 05
Nota 4: Mudança de nomenclatura dos cargos de confiança e de provimento em comissão da SES-AM conforme Decreto 45.590, de 10/05/2022.
Nota 5: 01 cargo de Gerente, AD-2, remanejado da SEJUSC conforme Decreto n.º 47.960, de 22 de agosto de 2023, pág. 04
ATUALIZADO EM: 02/06/2024

OBS.:
 * Os cargos de Assessoria estão distribuídos nos diversos setores da SES/AM
 * Os cargos da Rede Assistencial estão distribuídos na CEMA, Complexo Regulador e nas Unidades Assistenciais.